用藥指導單張

衛教小組 DQ2000101

學　名：Temozolomide

商品名：temodal★ 20mg(低劑量)(健保事審)

中文名：帝盟多膠囊

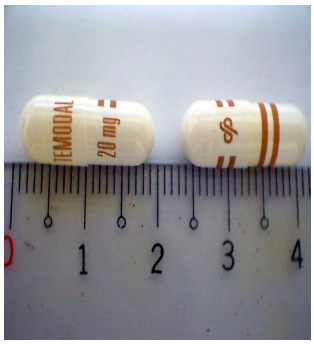

一、此藥品的用途是什麼？

治療復發性惡性神經膠質瘤。

二、此藥品該如何使用？

詳細的使用方式請遵從藥袋上用法用量醫師的指示。一般來說這個藥品的使用方式如下：

1. 空腹服用，至少在飯前1小時。藥品不可打開、嚼碎，需以一杯水整粒吞服。
2. 成人：未曾接受過化療者，每天一次，每次200 mg/m²，連續投予5天，每28天為一週期；先前接受過化療者，每天一次，每次150 mg/m²，下次療程前，如果白血球數＞1500/mm³，血小板數＞100000/ mm³，則可提高劑量至200 mg/m²。

三、使用時我該注意的特別事項？

1. 使用前須確定白血球數＞1500/mm3，血小板數＞100000/mm3；本品可能會暫時性降低白血球、血小板，而提高病人感染和出血的發生率。
2. 對於肝、腎功能受損的病人不用調整劑量，但仍須小心使用。
3. 小孩及老人須小心使用；三歲以下孩童缺乏臨床經驗，七十歲以上老人容易有較嚴重之骨髓抑制。
4. 膠囊若不慎打開，須避免皮膚或黏膜接觸到膠囊粉末。
5. 本藥應收藏在小孩無法取得之處。
6. 使用本藥期間勿授乳、懷孕(懷孕用藥安全分級為D)。如果打算懷孕，必須在停藥後6個月以後。
7. 禁用於對本藥或DTIC過敏者、嚴重骨髓抑制或懷孕者。

四、孕婦用藥等級及注意事項？

D 級：　在對照的人體研究試驗中顯示該藥物對胚胎有不良影響，若此藥能帶來之效益遠超過其它藥物的使用，因此即使在其危險性的存在下，仍可接受此藥物用於懷孕婦女上。

五、此藥會造成什麼副作用？

常見不良反應為骨髓抑制、腸胃不適(尤其是噁心和嘔吐，為自限性)、頭痛、疲倦，其他有發燒、無力、便秘、腹瀉和嗜睡等等。

本單張資料僅供參考，如有疑問請諮詢藥師

光田醫療社團法人 光田綜合醫院 Kuang Tien General Hospital

光田醫療社團法人 光田綜合醫院藥劑部
諮詢電話　向上/沙鹿院區 (04)26625111-1050
大甲院區 (04)26885599-5141
審視日期：2026.10.17

用藥指導單張

衛教小組 DQ2000101

學　名：Temozolomide

商品名：temodal★ 20mg(低劑量)(健保事審)

中文名：帝盟多膠囊

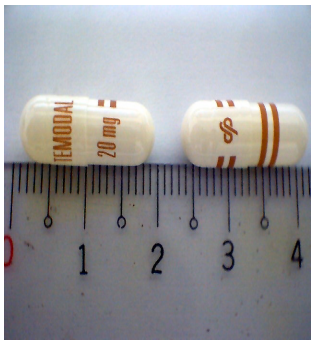

六、此藥儲存時的條件為何？

藥品應置於攝氏 15 ~ 25 度乾燥處所；如發生變質或過期，不可再食用。

本單張資料僅供參考，如有疑問請諮詢藥師

光田醫療社團法人 光田綜合醫院 Kuang Tien General Hospital

光田醫療社團法人 光田綜合醫院藥劑部
諮詢電話　向上/沙鹿院區 (04)26625111-1050
大甲院區 (04)26885599-5141
審視日期：2026.10.17