用藥指導單張

衛教小組 DL2370101

學　名：Aripiprazole

商品名：ABILIFY（口服）5MG

中文名：大塚安立復錠

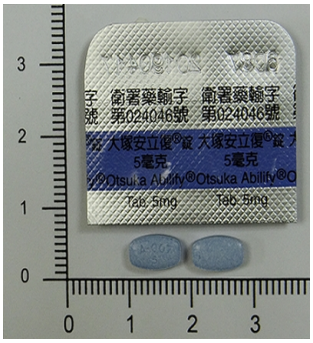

一、此藥品的用途是什麼？

1. 成人和青少年(13至17歲)的思覺失調症。。
2. 成人和兒童(10至17歲)的雙極性疾患之躁症發作及混合型發作，可單獨使用或做為鋰鹽或Valproate的輔助治療。
3. 第一型雙極性疾患維持治療之鋰鹽或valproate的輔助治療。
4. 重鬱症之輔助治療。
5. 兒童(6至17歲)的自閉性疾患伴隨之急躁易怒。
6. 妥瑞氏症。

二、此藥品該如何使用？

詳細的使用方式請遵從藥袋上用法用量醫師的指示。一般來說這個藥品的使用方式如下：

思覺失調症

成人

OTSUKA ABILIFY的建議起始劑量與目標劑量為每日10或15毫克，一日一次，不須考慮飲食因素。

青少年

OTSUKA ABILIFY的建議目標劑量為10毫克/日。

雙極性疾患

成人

單一藥物療法的建議起始劑量為15毫克/日，一日一次，而做為鋰鹽或valproate的輔助治療的建議起始劑量為10-15毫克/日。不須考慮飲食因素。

兒童病患

做為10至17歲兒童單一藥物治療的建議起始劑量為2毫克/日，於2天候調整為5毫克/日，再於另外2天之後調整至10毫克/日目標劑量。

重鬱症之輔助治療

成人

使用OTSUKA ABILIFY做為已使用抗憂鬱劑治療之患者的輔助治療用藥時，建議起始劑量為2毫克/日至5毫克/日。

本單張資料僅供參考，如有疑問請諮詢藥師

光田醫療社團法人 光田綜合醫院藥劑部
諮詢電話　向上/沙鹿院區 (04)26625111-1050
大甲院區 (04)26885599-5141
審視日期：2026.11.28

用藥指導單張

衛教小組 DL2370101

學　名：Aripiprazole

商品名：ABILIFY（口服）5MG

中文名：大塚安立復錠

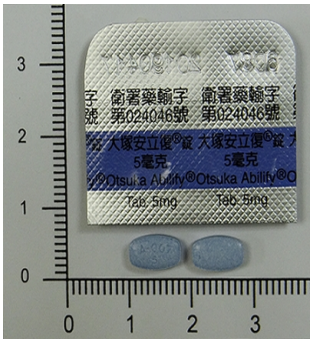

自閉性疾患伴隨之急躁易怒

兒童病患

OTSUKA ABILIFY的起始劑量為每日劑量為2毫克，如果需要，每日劑量增加至5毫克，接著再增加至10毫克/日或15毫克/日。

妥瑞氏症

建議劑量範圍為5毫克/日至20毫克/日。

三、使用時我該注意的特別事項？

請確實遵照醫囑使用，切勿擅自增減藥量或停藥，並請按時回診

四、孕婦用藥等級及注意事項？

C 級：　在對照的動物研究試驗中顯示該藥學物對胚胎有不良反應（致畸胎性或殺胚胎性或其他），但未進行人體懷孕婦女研究；或者尚無對照的人體懷孕婦女或動物研究試驗。只有在可能的利益大於潛在的危險，才可使用此藥物。

五、此藥會造成什麼副作用？

噁心、嘔吐、便秘、頭痛、暈眩、靜坐不能、焦慮、失眠。

六、此藥儲存時的條件為何？

室溫(25度C以下)儲存

本單張資料僅供參考，如有疑問請諮詢藥師

光田醫療社團法人 光田綜合醫院藥劑部
諮詢電話　向上/沙鹿院區 (04)26625111-1050
大甲院區 (04)26885599-5141
審視日期：2026.11.28